

APPEL À CANDIDATURE POUR PARTICIPER AU COMITÉ DE LA CAISSE DES ÉCOLES 2026



L'appel à candidature est ouvert du
vendredi 9 au dimanche 12 avril 2026 inclus
par mail à l'adresse
accueil-scolaire@ville-pierrelaye.fr

La **Caisse des Écoles (CDE)** est un **établissement public administratif** qui intervient en faveur des enfants des écoles maternelles et élémentaires. Le financement de la CDE se compose principalement de subventions et de cotisations.

La CDE met en place des actions à caractère éducatif, culturel, social et sanitaire en faveur des enfants.

Vous souhaitez nous rejoindre et faire parti **des 3 membres élus** pour **une durée de 3 ans ?**

Pour être candidat:

- Être domicilié à Pierrelaye (95480)
- Être adhérent à la Caisse des écoles 2026 (cotisation à jour)
- Justificatif de domicile de moins de 3 mois
- Remplir l'acte de candidature ci-contre

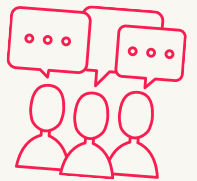
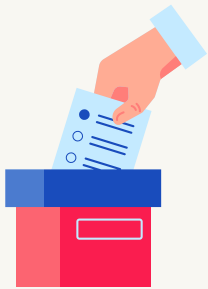

Renseignements : 01.34.32.31.32 / 01.34.32.31.43

NOM : _____ **PRÉNOM :** _____

ADRESSE : _____

COTISATION : _____ (montant minimum de 10€) -
déductible des impôts avec un reçu.

O : en espèces

O : en chèques

Fait à Pierrelaye, le _____